Hautes montagnes de l'ouest des Pyrénées

Description

Localisation en Nouvelle-Aquitaine

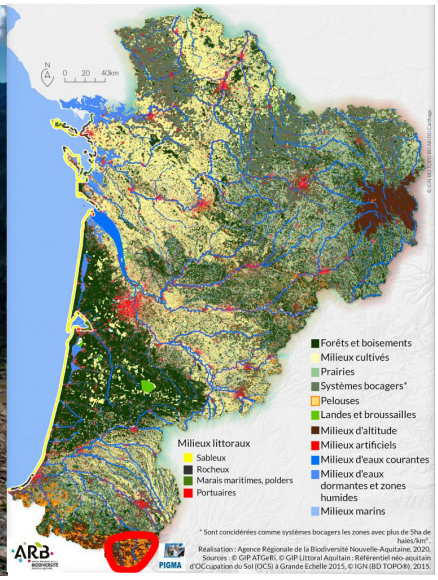

Les habitats de haute montagne rassemble ici les pelouses et éboulis d'altitude de l'étage alpin, qui apparaissent généralement au dessus de 1750 m dans l'ouest des Pyrénées. Il s'agit d'habitat relativement hostile avec de fortes variations de températures, recouvert par la neige une grande partie de l'année.

Reptiles & Amphibiens potentiellement présents

Orvet fragile
Anguis fragilis

Lézard des murailles
Podarcis muralis

Lézard de Bonnal
Iberolacerta bonnali

Lézard vivipare
Zootoca vivipara

Coronelle lisse
Coronella austriaca

Vipère aspic
Vipera aspis

Grenouille rousse
Rana temporaria

Crapaud épineux
Bufo spinosus

Alyte accoucheur
Alytes obstetricans

Salamandre tachetée
Salamandra salamandra

Triton palmé
Lissotriton helveticus

Calotriton des Pyrénées
Calotriton asper

Hautes montagnes de l'ouest des Pyrénées

Menaces et conservation

L'impact anthropique direct est relativement limité de par l'accessibilité même de ces habitats. La surfréquentation touristique peut dans certains cas avoir des impacts négatifs sur cet habitat et l'herpétofaune associé (dérangement, piétinement). Le surpâturage (remplacement de l'élevage ovins par l'élevage bovins) a un impact fort sur ce type de milieu : piétinement important, dégradation des zones humides, eutrophisation du milieu.

Les zones humides y sont particulièrement rares et fragiles. Les zones humides de petites surfaces sont rapidement impactées par les bovins, et les étangs et lacs d'altitude ont pour la plupart fait l'objet d'introduction de poissons (salmonidés à but de pêche récréative). Ces actions se sont révélées catastrophiques pour la petite faune, en particulier les amphibiens.

Tendance évolutive
Stable

Espèces à fort enjeu

Lézard de Bonnal *Iberolacerta bonnali*

Le Lézard de Bonnal est une espèce endémique de l'ouest des Pyrénées. Présent au dessus de 1750m d'altitude seulement, il atteint à l'ouest, le secteur d'Anglas, le Lurien, et le Pic d'Ossau. Si ses habitats sont relativement protégés des actions humaines directes, les lézards pyrénéens pourraient souffrir du réchauffement climatique, qui permettrait la progression en altitude de certaines espèces telles que le Lézard des murailles, entrant alors en compétition avec les lézards pyrénéens et créant des isolats de populations.

Calotriton des Pyrénées *Calotriton asper*

Le Calotriton des Pyrénées, anciennement Euprocte des Pyrénées, est une espèce d'urodèle strictement endémique de la chaîne pyrénéenne. Essentiellement aquatique à l'âge adulte, il colonise toutes les eaux fraîches et oxygénées de montagne. Anciennement largement répandu, il a disparu de la majeure partie des lacs d'altitude (et d'un grand nombre de cours d'eau) suite à l'introduction de poissons pour la pêche récréative. La modification des cours d'eau (création de barrages hydrauliques par ex.) est une autre menace qui pèse sur l'espèce.

Conception graphique : Cistude Nature - Matthieu Berroneau / Photos Matthieu Berroneau sauf T. cristatus : A. Joris, L. vulgaris & I. alpestris : E. Sansault