Landes humides et lagunes du massif landais et du piémont pyrénéen

Description

Localisation en Nouvelle-Aquitaine

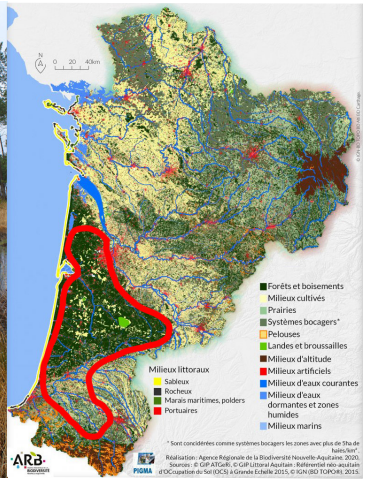

Les landes humides et les lagunes formaient le paysage représentatif de la plaine landais avant la plantation à grande échelle du pin maritime aux XVIIIeme et XIXeme siècles. L'humidité constante et les épaisses hauteurs de landes à molinie permettent le maintien en plaine, dans un contexte global plutôt chaud, de nombre d'espèces dites d'affinités climatiques froides, telles que le Lézard vivipare, la Coronelle lisse, ou encore la Rainette ibérique. Les dernières secteurs existants ne sont aujourd'hui que les vestiges d'un paysage ancien plus largement étendu et sont les derniers remparts face au changement climatique pour ces espèces particulièrement exposées.

Reptiles & Amphibiens potentiellement présents

Cistude d'Europe
Emys orbicularis

Lézard des murailles
Podarcis muralis

Lézard vivipare
Zootoca vivipara

Lézard à deux raies
Lacerta bilineata

Coronelle lisse
Coronella austriaca

Couleuvre helvétique
Natrix helvetica

Vipère aspic
Vipera aspis

Salamandre tachetée
Salamandra salamandra

Triton palmé
Lissotriton helveticus

Triton marbré
Triturus marmoratus

Rainette méridionale
Hvla meridionalis

Rainette ibérique
Hyla molleri

Crapaud épineux
Bufo spinosus

Crapaud calamite
Epidalea calamita

Grenouille agile
Rana dalmatina

Grenouille rousse
Rana temporaria

Grenouille de Lessona
Pelophylax lessonae

Grenouille commune
Pelophylax kl. *esculentus*

Grenouille de Graf
Pelophylax kl. *grafi*

Grenouille de Pérez
Pelophylax perezi

Landes humides et lagunes du massif landais et du du piémont pyrénéen

Menaces et conservation

Avec l'intensification de la production du pin maritime, de la production agricole et de l'irrigation, la baisse des niveaux d'eau se généralise et entraîne la disparaition progressive de ces milieux remarquables. Le paysage est largement boulversé, des fossés toujours plus profonds sont creusés et assèchent la lande et les micro-lagunes. Aujourd'hui, plus de la moitié des lagunes ont déjà disparu.

Tendance évolutive
Déclin

Espèces à fort enjeu

Lézard vivipare *Zootoca vivipara*

Espèce d'affinité climatique froide typique, le Lézard vivipare est absent en plaine en Nouvelle-Aquitaine... sauf au sein des landes humides du massif landais. Les populations présentes ont probablement colonisés la plaine du sud-ouest depuis les Pyrénées lors de derniers épisodes de glaciation, et ont trouvés refuges dans ces habitats frais et humides. Les différentes populations sont aujourd'hui largement isolées et fragilisées, et le maintien de l'espèce est largement compromis à court ou moyen terme.

Vipère aspic *Vipera aspis*

Espèce en forte régression partout en plaine, la Vipère aspic trouve dans le sud-ouest ses derniers refuges au coeur du massif landais, tout particulièrement dans les landes humides et aux abords des lagunes, où l'impact direct de l'exploitation sylvicole se fait moins intense.

Triton marbré *Triturus marmoratus*

Le Triton marbré est un habitant typique des lagunes du sud-ouest où il y est parfois présent en abondance. Sa répartition européenne très restreinte confère à ce secteur géographique une grande responsabilité vis-à-vis du maintien de cette espèce.

Rainette ibérique *Hyla molleri*

Endémique de l'extrême sud-ouest de l'Europe, cette espèce n'est connue en France que de la Gironde, des Landes et des Pyrénées-Atlantiques. Cette espèce est quasi exclusivement observée en contexte de lagunes et de landes humides.

Conception graphique : Cistude Nature - Matthieu Berroneau / Photos Matthieu Berroneau sauf T. cristatus : A. Joris, L. vulgaris & I. alpestris : E. Sansault