Plantations de résineux de plaine

Description

Localisation en Nouvelle-Aquitaine

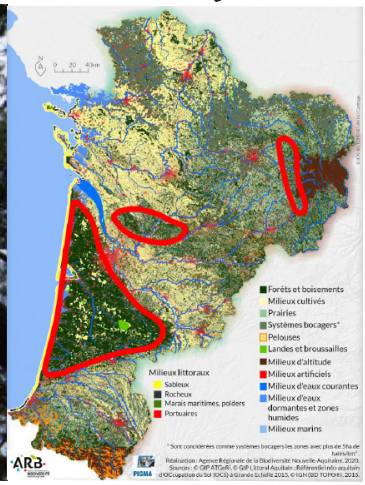

Coeur de la production forestière du sud-ouest, cet habitat totalement artificiel est de fait soumis à une pression anthropique très importante. Les parcelles forestières subissent des cycles de coupes rases / replantation courts qui laissent peu de place à la biodiversité. Avec le temps, les parcelles les plus âgées (pins de haute futaie et sol sous couvert de landes à molinie) sont toutefois recolonisées.

Reptiles & Amphibiens potentiellement présents

Orvet fragile
Anguis fragilis

Lézard des murailles
Podarcis muralis

Lézard vivipare
Zootoca vivipara

Lézard à deux raies
Lacerta bilineata

Coronelle girondine
Coronella girondica

Couleuvre helvétique
Natrix helvetica

Couleuvre d'Esculape
Zamenis longissimus

Couleuvre verte et jaune
Hierophis viridiflavus

Vipère aspic
Vipera aspis

Rainette méridionale
Hyla meridionalis

Rainette ibérique
Hyla molleri

Pélobate cultripède
Pelobates cultripes

Crapaud épineux
Bufo spinosus

Grenouille agile
Rana dalmatina

Salamandre tachetée
Salamandra salamandra

Triton palmé
Lissotriton helveticus

Triton marbré
Triturus marmoratus

Plantations de résineux de plaine

Menaces et conservation

Les boisements secs du massif landais sont principalement représentées par la sylviculture intensive de pins maritimes, reflet de l'extrême artificilialisation mise en place sur le territoire à partir des XVIIIeme et XIXeme siècles. Quelques secteurs de boisements de feuillus et landes associées sont parfois préservés ici et là, et sont de plus en plus rares.

Espèces à fort enjeu

Tendance évolutive
Augmentation

Coronelle girondine *Coronella girondica*

Espèce principalement nocturne, très discrète mais a priori pas rare dans les boisements de résineux les plus thermophiles et les plus secs de la région. Les tendances populationnelles sont très difficiles à appréhender chez cette espèce.

Vipère aspic *Vipera aspis*

Espèce en forte régression partout en plaine, la Vipère aspic semble trouver dans les plantations de résineux un habitat de substitution, lorsque ces plantations ne sont pas trop récentes et présentent un couvert végétal au sol relativement important, garantissant gîte et couvert pour l'espèce. Elle y reste malgré tout jamais abondante.

Triton marbré *Triturus marmoratus*

Le Triton marbré semble se satisfaire des boisements de résineux, si et seulement des habitats de reproduction existent : mare, lagune, ou fossé relativement profond et végétalisé. Ces zones humides, souvent détruites ou drainées, sont généralement le facteur limitant.

Pélobate cultripède *Pelobates cultripes*

Le Pélobate cultripède est une espèce particulièrement localisée dans le sud-ouest. Il est essentiellement présent sur certaines lettes humides du littoral et au coeur de quelques boisements clairs et thermophiles de l'est du massif landais (Lot-et-Garonne principalement). Chaque population de cette espèce représente un enjeu majeur pour la région.

Conception graphique : Cistude Nature - Matthieu Berroneau / Photos Matthieu Berroneau sauf T. cristatus : A. Joris, L. vulgaris & I. alpestris : E. Sansault