Pelouses sèches et causses

Description

Localisation en Nouvelle-Aquitaine

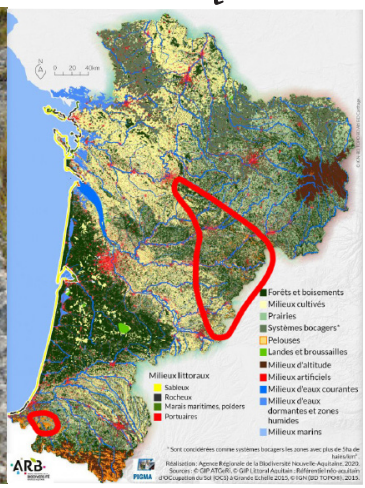

Les pelouses sèches et les causses sont un des principaux paysages du Lot. Elles débordent largement en Dordogne, dans le Lot-et-Garonne, ou encore en Charente. Des pelouses sèches plus éparses et isolées existent par ailleurs, notamment dans le Pays basque. Ces milieux jouissent d'une biodiversité remarquable et sont marqués par la présence d'espèces particulièrement thermophiles, souvent d'affinités méditerranéennes.

Reptiles & Amphibiens potentiellement présents

Lézard des murailles
Podarcis muralis

Lézard catalan
Podarcis liolepis

Lézard à deux raies
Lacerta bilineata

Lézard ocellé
Timon lepidus

Vipère aspic
Vipera aspis

Coronelle lisse
Coronella austriaca

Coronelle girondine
Coronella girondica

Couleuvre vipérine
Natrix maura

Couleuvre helvétique
Natrix helvetica

Couleuvre verte et jaune
Hierophis viridiflavus

Alyte accoucheur
Alytes obstetricans

Pélodyte ponctué
Pelodytes ponctatus

Crapaud épineux
Bufo spinosus

Triton palmé
Lissotriton helveticus

Triton marbré
Triturus marmoratus

Pelouses sèches et causses

Menaces et conservation

Nombre de ces habitats sont les vestiges de pratiques d'élevages (ovins, caprins) ancestrales aujourd'hui abandonnées. Particulièrement en marge de leur répartition, une grande majorité de pelouses et de causses est fortement menacée par l'enfrichement et le reboisement qui gagnent progressivement. Beaucoup de parcelles de petite surface sont désormais envahies par la végétation buissonnante et arbustive et sont devenues défavorables aux espèces à enjeux. Localement, la relance de l'élevage ou des réouvertures mécaniques ciblées peuvent freiner ce phénomène sur les secteurs de fort intérêt.

Espèces à fort enjeu

Tendance évolutive
Déclin

Lézard ocellé *Timon lepidus*

Le Lézard ocellé est une des espèces phares des causses et pelouses sèches. Il est particulièrement abondant dans le Lot et s'étend sur la continuité d'habitat favorable en Dordogne et dans le Lot-et-Garonne. Sa présence n'a pas été confirmée en Charente.

Coronelle girondine *Coronella girondica*

Espèce typique des causses, la Coronelle girondine est une espèce d'affinités méditerranéennes qui affectionnent les milieux ouverts et caillouteux, où elle trouve de nombreux refuges. L'espèce est discrète (plutôt nocturne) mais ne semble pas rare dans ce type de milieux.

Alyte accoucheur *Alytes obstetricans*

L'Alyte accoucheur est probablement l'amphibien qui s'accomode le mieux des contraintes thermiques et hygrométriques imposées par ce type de milieu. L'espèce est souvent présente si un habitat de reproduction est disponible dans le secteur (lavoir, mare, etc.).

Pélodyte ponctué *Pelodytes punctatus*

Bien plus rare et localisé que l'Alyte accoucheur, le Pélodyte ponctué est présent sur certaines causses si les habitats de reproduction existent à proximité (généralement une prairie humide et inondable située en contre-bas). C'est une espèce discrète, à forte affinité méditerranéenne.

Conception graphique : Cistude Nature - Matthieu Berroneau / Photos Matthieu Berroneau sauf T. cristatus : A. Joris, L. vulgaris & I. alpestris : E. Sansault